

Pre úspešné zaslanie požadovaných údajov z vášho informačného systému do Centrálného registra je potrebné splniť niekoľko podmienok.

V tomto dokumente je stručný návod ako to urobiť.

Dokument neobsahuje všetky podrobnosti, ale veríme, že pomôže hlavne začínajúcim pracovníkom pri zasielaní údajov do Centrálného registra.

**Prihlasovacie údaje škôl z minulého roka pre RIS zostávajú v platnosti. Počas zberu sa nemenia. Vynútená zmena hesla bude vyžadovaná až po ukončení zberu.**

Pre potreby zasielania údajov do Centrálného registra potrebujete mať nainštalovanú aplikáciu eŠkola vo verzii **minimálne 1.42.148.0** publikovanú 14. 09. 2018.

### **Najdôležitejšie zmeny oproti minulému zberu:**

- Z dôvodu zaradenia automatizovaného výpočtu niektorých položiek Výkazu V4-01 bol doplnený podrobnejší číselník **typov špeciálnych tried**, preto nestačí zaradenie žiaka do triedy typu špeciálna, treba bližšie určiť typ špeciálnej triedy. (platnosť položky „špeciálna“ bola skončená)
- Pre potreby financovania športov v športových triedach gymnázií bol zavedený **číselník Druh športu** a zaradenie športov do skupín pre financovanie.(EDUZBER)
- Pristúpilo sa k rozlišovaniu atribútov **V hmotnej núdzi** a **Zo sociálne znevýhodneného prostredia**
- Boli vytvorené nové zoznamy ŠaUO, ktoré sú zaradené do kategórií (EDUZBER)
  - Nad rámec výkonov určených VZN VÚC
  - Nad rozsah potrieb trhu práce
  - Žiaduci odbor pre trh práce

V závere dokumentu je zoznam atribútov, ktoré sú zasielané do Centrálného registra s vyznačenou povinnosťou ich vyplnenia a zaslania.

Na snímkach obrazoviek sú v dokumente farebnými krúžkami vyznačené atribúty, ktoré sú potrebné pre zasielanie údajov zo školského informačného systému do Centrálného registra.

Pri žiakoch a zamestnancoch červené krúžky označujú atribúty, ktoré musia byť v aktualizáčnej dávke zaslané.

Dokument budeme priebežne dopĺňať na základe požiadaviek a podnetov z reálnej praxe zberu.

Ako zaslať údaje do Centrálného registra pomocou aplikácie eŠkola .....	1
1 Štart aplikácie.....	3
2 Škola .....	3
2.1 Atribúty školy .....	4
2.2 Nastavenie aktuálneho školského roka .....	4
3 Študijné a učebné odbory .....	5
3.1 Atribúty študijného a učebného odboru.....	6
3.2 Jazyk študijného a učebného odboru .....	6
4 Triedy .....	7
4.1 Trieda - Základné údaje.....	7
5 Predmety.....	8
5.1 Predmety – číselníkové hodnoty.....	8
5.2 Predmety – nečíselníkové hodnoty.....	9
6 Žiaci .....	10
6.1 Žiak - Základné údaje.....	10
6.2 Žiak - Doplnujúce údaje.....	11
6.3 Žiak - CR.....	11
6.4 Žiak - Rozhodnutia.....	12
7 Zamestnanci .....	13
7.1 Zamestnanec - Základné údaje .....	13
7.2 Zamestnanec - Doplnujúce údaje.....	14
7.3 Zamestnanec - Kontaktné údaje .....	14
7.4 Zamestnanec - Mzda .....	15
7.5 Zamestnanec - Pracovný pomer .....	15
7.6 Zamestnanec - Úväzok .....	15
7.7 Zamestnanec - CR.....	16
8 Výstupy.....	17
8.1 Zamestnanci .....	17
8.2 Žiaci .....	18
8.3 Pridelenie EDUID .....	18
9 Zaslanie do Centrálného registra .....	19
9.1 Žiadosť o EDUID .....	19
9.2 Povinné údaje pre získanie EDUID – 1. časť .....	21
9.3 Povinné údaje pre získanie EDUID - 2. časť.....	21
9.4 Prihlásenie pre komunikáciu s CR .....	22
9.5 Prevzatie EDUID .....	23
9.6 Export údajov do CR – Aktualizačná dávka .....	23
9.7 Prevzatie výsledkov exportu .....	24
10 Zoznam atribútov s linkou na obrazovku v aplikácii eŠkola.....	26
10.1 Pre získanie EDUID .....	26
10.2 Aktualizačná dávka DŽP .....	26
10.3 Aktualizačná dávka - zamestnanec .....	28

## 1 Štart aplikácie

Po nainštalovaní aplikácie, pri zadávaní prístupového kódu z gridkarty sa zobrazí okno aplikácie eŠkola. Je potrebné mať pripojenie k internetu, aby bolo možné overiť, či pracujete s najnovšou verziou aplikácie.

**Staršie verzie aplikácie totiž nepodporujú zasielanie niektorých údajov, ktoré sú aktuálne požadované.**

Prihlásenie

Číslo GRID karty

Hodnota z **F2**

Pamätať číslo GRID karty

Zadajte číslo GRID karty a hodnotu z danej pozície

eŠkola 1.42.148.0

Obrázok 1 - Prihlásenie / číslo verzie aplikácie

K tomu, aby bolo možné úspešne komunikovať s Centrálnym registrom, je potrebné mať správne vyplnené atribúty školy na záložke **Škola**.

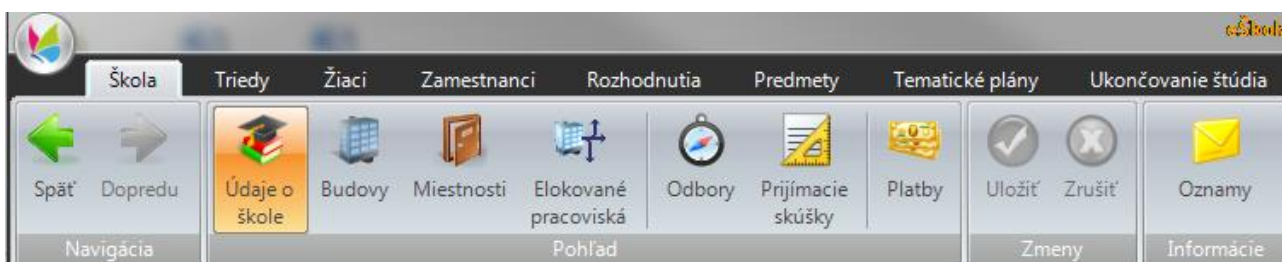

Obrázok 2 – Spravovanie údajov školy

Po rozkliknutí tlačidla **Údaje o škole**, na záložke **CR** je to predovšetkým EDUID – jednoznačný identifikátor, ktorý bol vašej škole alebo školskému zariadeniu pridelený a zaslaný spolu s heslom. Okrem toho je dôležitým atribútom aj týždenný pracovný čas vašej organizácie.

### 2.1 Atribúty školy

Obrázok 3- Spravovanie údajov školy pre potreby CR

### 2.2 Nastavenie aktuálneho školského roka

Je potrebné sa ubezpečiť, či je nastavený aktuálny školský rok 2017/2018.

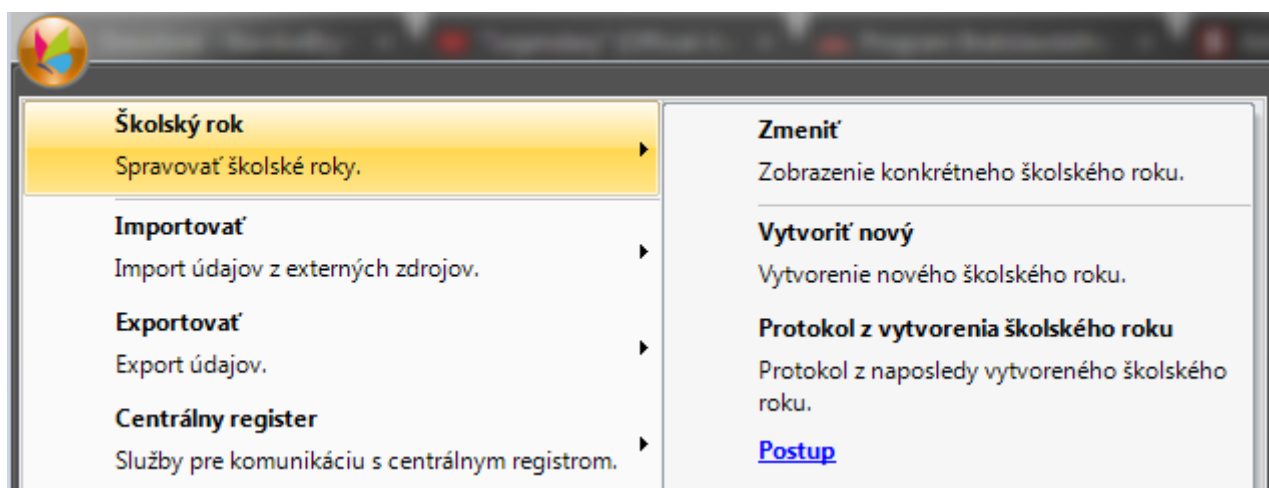

Obrázok 4 – Nastavenie aktuálneho školského roka

### 3 Študijné a učebné odbory

V Centrálnom registri musí mať škola zadané povolené odbory (ŠaUO) v súlade s ich oficiálnym priradením škole. Ak sa vyskytne problém s uvedením niektorého zo študijných a učebných odborov (ŠaUO) a ich kódov, ktorý nie je možné riešiť v rámci školského informačného systému, kontaktujte správcu registra ŠaUO: anton.kvassay@cvtisr.sk.

V prípade nesúlady, nebudú do CR zapísaní žiaci na „nepovolených“ odboroch.

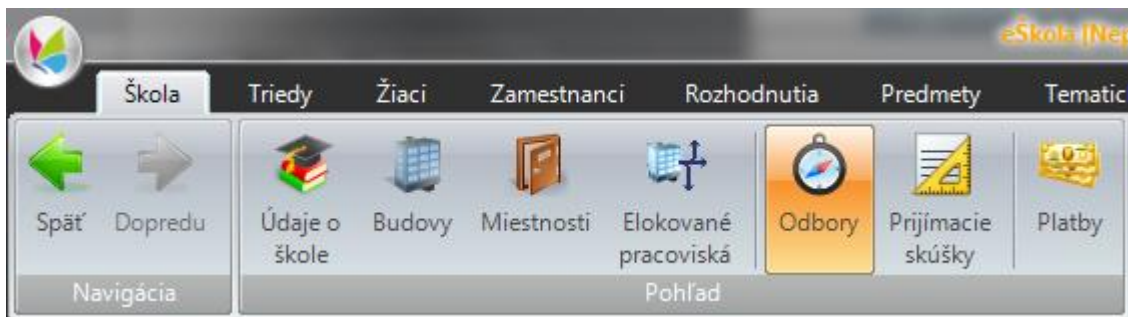

Obrázok 5 Spravovanie povolených študijných a učebných odborov

Pridávanie odboru je možné kliknutím na ikonu  v sekcii **Záznamy**

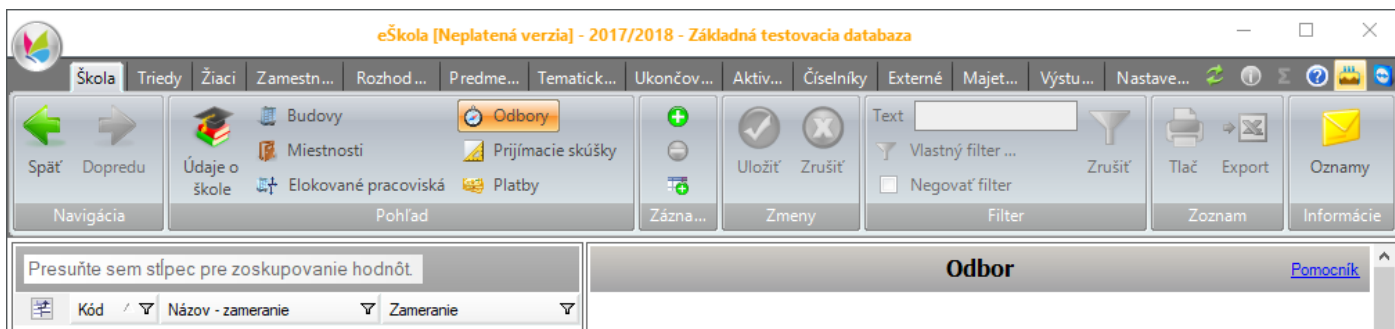

Obrázok 6 - Pridávanie ŠaUO

### 3.1 Atribúty študijného a učebného odboru

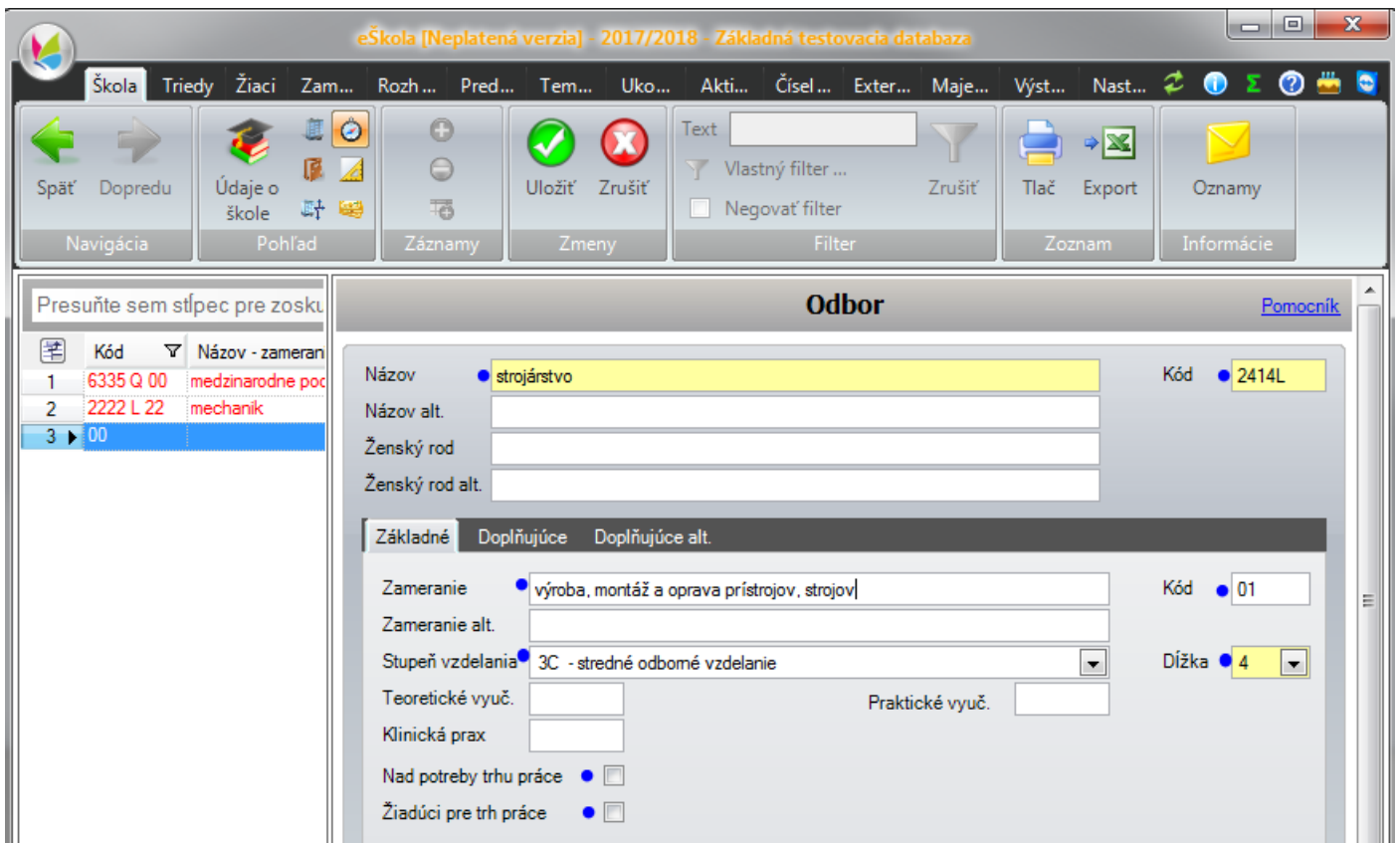

Obrázok 7 - Atribúty ŠaUO

### 3.2 Jazyk študijného a učebného odboru

Na záložke Obsah štúdia je potrebné mať vyplnený vyučovací jazyk daného študijného a učebného odboru.

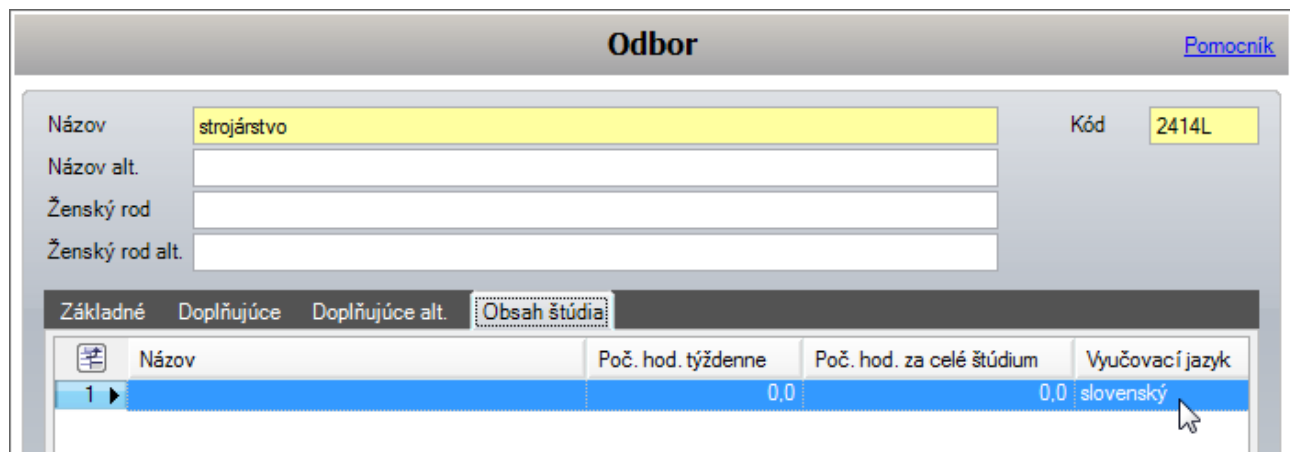

Obrázok 8 – Nastavenie vyučovacieho jazyka ŠaUO

## 4 Triedy

Mnohé potrebné atribúty je možné zapísať alebo vybrať z číselníka na záložke **Triedy**. Na obrázku sú vyznačené atribúty, ktoré sú zasielané do Centrálného registra.

### 4.1 Trieda - Základné údaje

The screenshot shows the 'eŠkola' software interface for the 'Trieda' (Class) form. The window title is 'eŠkola [Neplatená verzia] - 2017/2018 - Základná testovacia databáza'. The menu bar includes 'Škola', 'Triedy', 'Žiaci', 'Zamest...', 'Rozhod...', 'Predme...', 'Tematic...', 'Ukončo...', 'Aktiv...', 'Číselníky', 'Externé', 'Majet...', 'Výstu...', 'Nastave...', and system icons. The toolbar contains icons for 'Späť', 'Dopredu', 'Triedy', 'Odborný výcvik', 'Pridať', 'Zmazať', 'Uložiť', 'Zrušiť', 'Text', 'Vlastný filter...', 'Negovať filter', 'Zrušiť', 'Tlač', 'Export', 'eTlačivá', and 'Oznamy'. The main form is titled 'Trieda' and has a 'Pomocník' link. On the left, a 'Presuňte s' sidebar shows a list of classes: 1. 9A, 2. 1.B, 3. 2.B (selected), 4. 3.B, 5. 4.B, 6. 8.A. The form fields are: 'Název' (2.B), 'Název na vysvedčení' (2.B), 'Forma štúdia' (denná), 'Skratka' (2.B), 'Kód' (2B), 'Externá' (checkbox), 'Ročník' (2). The 'Základné údaje' tab is active, showing: 'Druh štúdia' (úplné stredné odborné 4 a 5 ročné), 'Miestnosť' (dropdown), 'Triedny učiteľ' (Záborský Jonáš, RNDr., CSc.), 'Zást. triedneho' (dropdown), 'Odbor' (2414 L 01 strojárstvo - výroba, montáž a oprava prístrojov, strojov (4 r.)), 'Vyučovaci jazyk' (slovenský), 'Oddelenie' (dropdown), 'Rozšírené vyuč.' (dropdown), 'Poradie' (dropdown), 'Triedny dôverník' (dropdown), 'Špeciálna' (checkbox), 'Spec. potreba' (dropdown), 'Špecializovaná' (checkbox), 'Typ triedy podľa centrálného registra' (bežná), 'Poznámka' (text area), and 'Nad rámec výkonov určených VZN' (checkbox).

Obrázok 9 – Trieda / Základné údaje

## 5 Predmety

Predmety je možné zapísať na záložke **Predmety**.

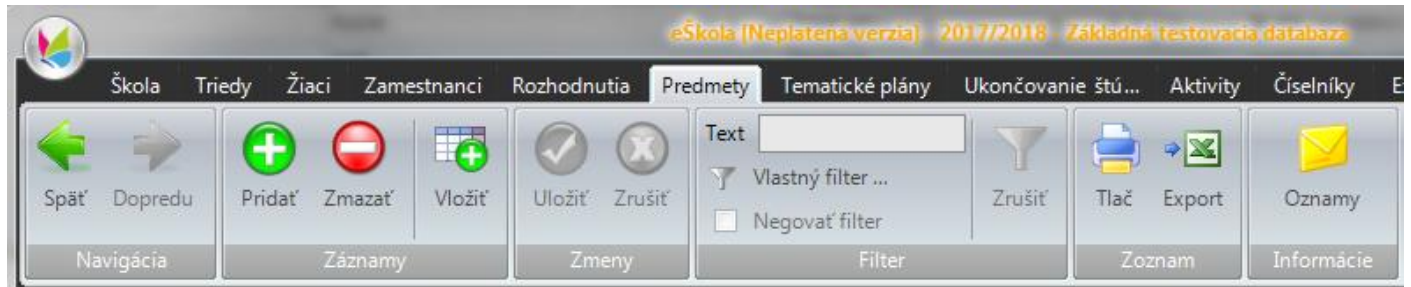

Obrázok 10 - Predmety

### 5.1 Predmety – číselníkové hodnoty

Predmety viete pridávať dvoma spôsobmi. V prvom rade použijete ikonu  na záložke predmety. Zobrazí sa zoznam predmetov zosynchronizovaný s CR.

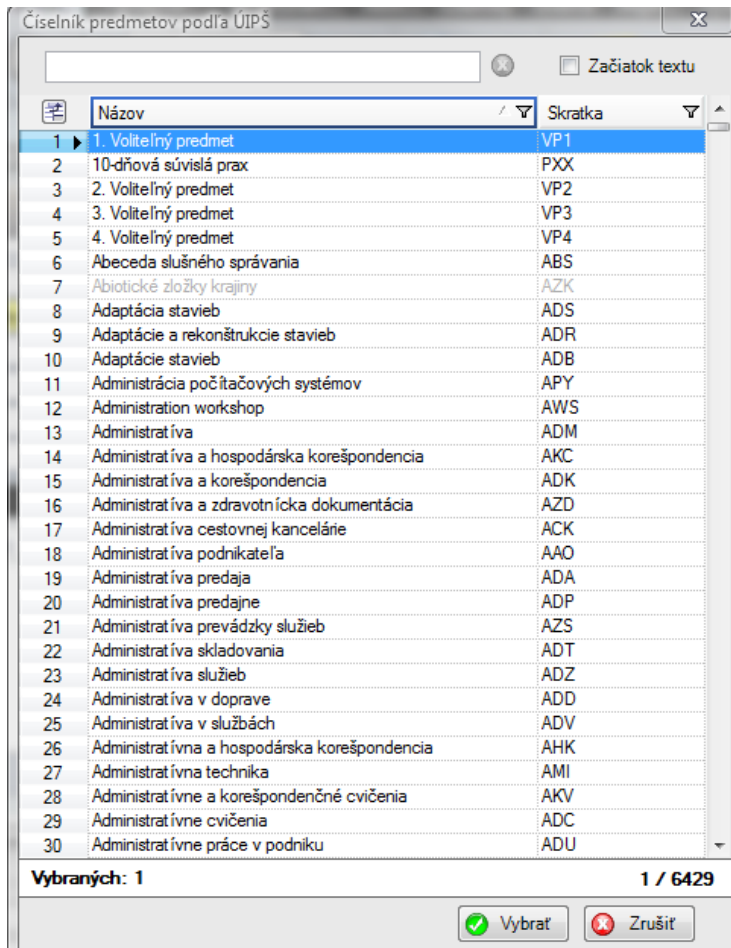

Obrázok 11 Číselník predmetov

Po výbere sa predmet uloží a môžete editovať jeho vybrané údaje.



## 5.2 Predmety – nečíselníkové hodnoty



Ak predmet nenájdete v číselníku použijeme ikonu **Pridat** a pridáte predmet manuálne.

**Predmet** [Pomocník](#)

Vzdelávacia oblasť	<input type="text"/>	
Názov	Abiotické zložky krajiny	Skratka <span style="background-color: yellow;">AZK</span>
Názov alt.	<input type="text"/>	Typ <span style="background-color: yellow;">povinný</span>
Názov v 2. páde	<input type="text"/>	
Názov v 2. páde alt.	<input type="text"/>	
Spôsob hodnotenia	<input type="text"/>	

Triedy / odbory Známky

	Trieda	Vyučujúci	Odbor	Hodnotenie	Typ predmetu	Hod.
--	--------	-----------	-------	------------	--------------	------

Obrázok 12 Detail predmetu

K ukladaniu údajov o žiakoch sa dostanete na záložke **Žiaci** po kliknutí na ikonu **Žiaci**



Obrázok 13 – Spravovanie údajov o žiakoch

Údaje o žiakovi sú rozdelené na viacerých záložkách.

Na nasledovných obrazovkách sú vyznačené atribúty, ktoré sú zasielané do Centrálného registra(CR).

Nie všetky sú pre každého žiaka povinné.

Povinné atribúty sú označené červenou značkou.

Atribúty, ktoré nie sú pre každého žiaka povinné sú označené zelenou značkou. Ak sú vyplnené, je možné ich exportovať v aktualizacej dávke do CR.

Povinnosť vyplnenia atribútov sa nachádza na konci dokumentu [tu](#).

## 6.1 Žiak - Základné údaje

Meno	● Miriama	Priezvisko	● Jánovská
Rodné číslo	● 005404/0019	Dátum narod.	● 04.04.2000
Trieda	● 3.B	Čís. v tried. výkaze	● 2
		Vyradený zo spracov. <input type="checkbox"/>	
		Externý <input type="checkbox"/>	

Zákonní zástupco...	Súťaže / Akcie	Kružky	Katalógový list	Školské VZ	Externé školy	CR
Základné údaje	Doplňujúce údaje	Platby	Známky	Vysvedčenie	IŽK	Prijímacie skúšky
Rodné priezvisko	● Rodinová			Celé meno alt.		
Miesto narodenia	Poprad				Štát narodenia	SR
Národnosť	● česká				Štátna príslušnosť	● ČR
Pohlavie	● žena			Trvalý pobyt v SR <input type="checkbox"/>	Dĺžka vzdelávania v SR	
Rok škol. dochádzky	● 3				Ročník	● 3
Odbor	● 6335 Q 00 medzinarodne podnikanie - podnikanie			Zameranie		
Forma štúdia	denná				Identifikátor	47100043
Predch. vzdelanie					Náb. výchova	
Číslo vzdel. pouk.				Uplatňuje vzdel. pouk. <input type="checkbox"/>	Kateg. poskyt.	
Dátum nástupu	● 01.09.2017				Dátum ukončenia	●
Špeciálne potreby	● intelektové nadanie			Vzdel. variant	● B	Integrovaný <input checked="" type="checkbox"/>
Ošetrojúci lekár				Znevýhod. prostredie <input type="checkbox"/>	Poistné	
Oslob. od dochádzky	<input checked="" type="checkbox"/>			Hmotná núdza	● <input type="checkbox"/>	Štipendium
Variabilný symbol					Nárok na dopravné	● <input type="checkbox"/>
<b>Odborný výcvik</b>						
Názov		Pracovisko				
Majster		Týždeň				

Obrázok 14 – Žiak / Základné údaje

## 6.2 Žiak - Doplnujúce údaje

Zákonní zástupco..	Súťaže / Akcie	Krúžky	Katalógový list	Školské VZ	Externé školy	CR		
Základné údaje	Doplnujúce údaje	Platby	Známky	Vysvedčenie	IŽK	Prijímacie skúšky	Rozhodnutia	
Číslo OP	<input type="text"/>	Číslo pasu	<input type="text"/>	Titul pred	<input type="text"/>	Titul za	<input type="text"/>	
Zdravotná poisťovňa	<input type="text"/>			Číslo preukazu ZP	<input type="text"/>			
Rodinný stav	<input type="text"/>			Počet detí	<input type="text"/>			
<b>Adresa trvalého pobytu</b>				<input type="checkbox"/> <b>Adresa dochádzky do školy je odlišná</b>				
Ulica	<input type="text" value="Hlavná"/>	Číslo	<input type="text" value="12"/>	Ulica	<input type="text" value="Hlavná"/>	Číslo	<input type="text" value="12"/>	
Obec	<input type="text" value="Bardejov"/>	PSC	<input type="text" value="085 01"/>	Obec	<input type="text" value="Bardejov"/>	PSC	<input type="text" value="085 01"/>	
Mest. č.	<input type="text"/>			Štát	<input type="text" value="Slovensko"/>			
Okres	<input type="text" value="Bardejov"/>							
Štát	<input type="text" value="Slovensko"/>							
<b>Kontakt</b>				<b>Súrodenci</b>				
Telefón	<input type="text"/>	Mobil	<input type="text"/>	<input type="checkbox"/>	Priezvisko a meno	Trieda	Dátum narodenia	Rodné číslo
E-mail	<input type="text"/>							
Poznámka	<input type="text"/>						Wybraných: 0	- / -

Obrázok 15 – Žiak / Doplnujúce údaje

## 6.3 Žiak - CR

Zákonní zástupco..	Súťaže / Akcie	Krúžky	Katalógový list	Školské VZ	Externé školy	CR				
Základné údaje	Doplnujúce údaje	Platby	Známky	Vysvedčenie	IŽK	Prijímacie skúšky	Rozhodnutia			
Eduld	<input type="text" value="930382906"/>	Žiadosť o Eduld	<input checked="" type="checkbox"/>							
Druh štúdia	<input type="text" value="riadne štúdium"/>			Nadanie	<input type="text"/>					
Forma organizácie výchovy a vzdel.	<input type="text" value="denná - nepretržitá"/>			Dôvod dlhodobej neprítom.	<input type="text"/>					
Typ dochádzky	<input type="text" value="opakuje ročník"/>			Typ ukončenia štúdia	<input type="text"/>					
Výučovanie vo väzbe	<input type="text"/>			Miesto praktického vyuč.	<input type="text"/>					
Druhá zmena	<input type="checkbox"/>	Spojená trieda	<input type="checkbox"/>	Predpokladaná účasť na lyžiarskom kurze	<input checked="" type="checkbox"/>					
Stravník v ŠJ	<input type="checkbox"/>	Výber školného	<input type="checkbox"/>	Predpokladaná účasť v škole v prírode	<input checked="" type="checkbox"/>					
Potreba ZAU	<input type="checkbox"/>	Starostlivosť ZAU	<input type="checkbox"/>	Bez informácií o žiakovi	<input type="checkbox"/>					
Starostlivosť SAU	<input type="checkbox"/>	Rodičia poberajú sociálne dávky	<input type="checkbox"/>	Navštevuje ŠKD	<input type="checkbox"/>					
Športová príprava	<input checked="" type="checkbox"/>	Duálne vzdelávanie	<input type="checkbox"/>							
Špeciálny vzdelávací program	<input type="text"/>			Druh športu	<input type="text"/>					
Neospr. hodiny po mesiacoch	<input type="text" value="09"/>	<input type="text" value="10"/>	<input type="text" value="11"/>	<input type="text" value="12"/>	<input type="text" value="01"/>	<input type="text" value="02"/>	<input type="text" value="03"/>	<input type="text" value="04"/>	<input type="text" value="05"/>	<input type="text" value="06"/>
Prerušenie štúdia	od <input type="text"/>	do <input type="text"/>	dôvod	<input type="text"/>						

Obrázok 16 – Žiak / Špeciálne údaje pre CR

Počet neospravedlnených hodín za uplynulý mesiac je povinný údaj len pre tých žiakov, ktorí majú zameškané neospravedlnené hodiny.

## 6.4 Žiak - Rozhodnutia

Zákonní zástupco...	Súťaže / Akcie	Kružky	Katalógový list	Školské VZ	Externé školy	CR
Základné údaje	Doplnujúce údaje	Platby	Známky	Vysvedčenie	IŽK	Prijímacie skúšky

**Rozhodnutie o prijatí** Číslo  Dátum vydania  **Skrýť neaktuálne**  **Rozhodnutia**  **Pochvaly a pokarhania**

**Rozhodnutie dostanú**  1. zákonný zástupca  Do spisu  2. zákonný zástupca  Zástupca zariadenia

Číslo	Dátum vydania	Typ rozhodnutia
1 ▶ 014/2017	13. 09. 2017	prijatie uchádzača na vzdelávanie

1 / 1

Typ rozhodnutia

Žiak  Dátum vydania

Číslo

Školský rok

Odbor

Odôvodnenie

Obrázok 17 - Žiak / Rozhodnutia

### Zoznam typov rozhodnutí

- + prijatie dieťaťa / žiaka / uchádzača
- + neprijatie dieťaťa / žiaka / uchádzača
- + odklad plnenia povinnej školskej dochádzky
- + prerušenie dochádzky, oslobodenie od dochádzky / vyučovania predmetu
- + zaradenie do špecializovanej / špeciálnej triedy
- + individuálne vzdelávanie
- + vzdelávanie v zahraničí / v škole zriadenej iným štátom
- + prerušenie štúdia, zmena odboru, preradenie
- + maturitné skúšky
- + komisionálne skúšky
- + opakovanie ročníka / opravnej skúšky, ukončenie štúdia
- + postup do vyššieho ročníka, zaradenie do rozšíreného štúdia
- + školský klub detí, centrum voľného času
- + štipendium
- + pochvaly, ocenenia
- + napomenutia, pokarhania, vylúčenie
- .....nešpecifikované, len pre evidenciu (nedá sa vytlačiť cez eTlačivá)

## 7 Zamestnanci

Sprístupnenie zadávania údajov o zamestnancoch je možné vyvolať zo záložky **Zamestnanci** kliknutím na ikonu **Zamestnanci**

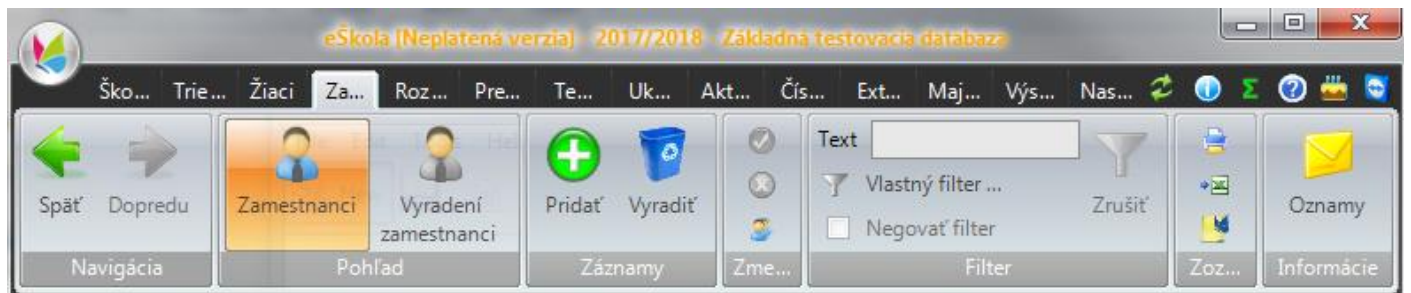

Obrázok 18 - Spravovanie údajov o zamestnancoch

Údaje každého zamestnanca sú rozdelené do viacerých kategórií na záložkách, ako je vidno na nasledujúcich obrázkoch.

### 7.1 Zamestnanec - Základné údaje

The image displays the 'Zamestnanec' form in a software application. The form is titled 'Zamestnanec' and has a 'Pomocník' link in the top right corner. It contains several input fields and dropdown menus for personal and professional information. The 'Meno' field contains 'Emil' and 'Priezvisko' contains 'Utorok'. Other fields include 'Titul pred' (Ing. arch.), 'Titul za' (PhD.), 'Skratka' (024), 'Funkcia' (učiteľ), 'Rodné priezvisko' (Utorok), 'Rodné číslo' (850807/1110), 'Dátum narodenia' (07.08.1985), 'Miesto narodenia' (Pezinok), 'Pohlavie' (muž), 'Národnosť' (maďarská), 'Štátna príslušnosť' (Maďarsk), 'Dosiachnuté vzdelanie' (vysokoškolské), and 'Identifikátor' (47100041). There is a 'Foto' placeholder on the right. Below the form is a table with the following columns: 'Kategória', 'Druh aktivity (vzdelávania)', 'CR - Druh vzdelania', 'Názov aktivity (vzdelávania)', and 'Typ dokladu'. The table contains one row with the following data: '1', 'rozšírenie vzdelania', 'kontinuálne vzdelávanie - in...', 'špecializačné vzdelávanie', 'jhg', and 'vysvedčenie o záverečnej s...'.

Kategória	Druh aktivity (vzdelávania)	CR - Druh vzdelania	Názov aktivity (vzdelávania)	Typ dokladu	
1	rozšírenie vzdelania	kontinuálne vzdelávanie - in...	špecializačné vzdelávanie	jhg	vysvedčenie o záverečnej s...

Obrázok 19 – Zamestnanec / Základné údaje

## 7.2 Zamestnanec - Doplnujúce údaje

Základné údaje	Doplnujúce údaje	Kontaktné údaje	Mzda	Pracovný pomer	Úväzok	Zverené veci	CR
Číslo OP	<input type="text" value="QQ2424"/>	Číslo pasu	<input type="text" value="24F-D1"/>				
Zdravotná poisťovňa	<input type="text" value="DÔVERA zdravotná poisťovňa"/>	Číslo preukazu ZP	<input type="text" value="4-SS1"/>				
Rodinný stav	<input type="text" value="ženy/vydatá"/>	Počet detí	<input type="text" value="2"/>				
Prerušenie - materská	<input checked="" type="checkbox"/>						
Prerušenie - iné	<input checked="" type="checkbox"/>						
Poznámka	<input type="text"/>						
Bezúhonnosť	<input type="text"/>						
Zdrav. spôsobilosť	<input type="text"/>						

Obrázok 20 - Zamestnanec / Doplnujúce údaje

## 7.3 Zamestnanec - Kontaktné údaje

Základné údaje	Doplnujúce údaje	Kontaktné údaje	Mzda	Pracovný pomer	Úväzok	Zverené veci	CR
Ulica	<input type="text" value="Nezábudkova"/>	Číslo	<input type="text" value="5"/>				
Obec	<input type="text" value="Bratislava"/>	PSC	<input type="text" value="821 09"/>				
Mestská časť	<input type="text" value="Ružinov"/>						
Okres	<input type="text" value="Bratislava II"/>						
Štát	<input type="text" value="Slovensko"/>						
Telefón domov	<input type="text" value="0225424242"/>						
Mobil	<input type="text" value="0907542542"/>						
Telefón	<input type="text" value="2224525424"/>						
E-mail	<input type="text" value="email@email.sk"/>						

Obrázok 21 Zamestnanec / Kontaktné údaje

## 7.4 Zamestnanec - Mzda

Základné údaje	Doplňujúce údaje	Kontaktné údaje	Mzda	Pracovný pomer	Úväzok	Zverené veci	CR
Platová trieda	2		Platová tarifa	11,00			
Pracovná trieda	2		Zvýšenie tarify	10,00	v %	10,0	
Platový stupeň	2		Tarifný plat	21,00			
<b>Príplatky</b>							
Za riadenie			Za triednictvo				
Osobný			Za uvádzanie				
Za zmennosť			Špecializačný				
Výkonnostný			Dátum priznania špec. príplatku				
Počet kreditov			Začínajúcemu pedagog. / odbornému zamestnancovi	101,00			
Kreditový	55,00	v % 6	Dátum priznania kredit. príplatku	01.08.2017			
Funkčný plat	177,00		Funkčný plat vyrov.				

Obrázok 22 - Zamestnanec / Mzda

Pracovná trieda, platová trieda a kreditový príplatok sú povinné údaje pre každého pedagogického zamestnanca.

## 7.5 Zamestnanec - Pracovný pomer

Základné údaje	Doplňujúce údaje	Kontaktné údaje	Mzda	Pracovný pomer	Úväzok	Zverené veci	CR
Osobné číslo	10		Prax počítaná od	07.08.2017			
Útvar			Aprobácia	archeológia			
<b>Vznik pracovného pomeru</b>				<b>Skončenie pracovného pomeru</b>			
Zamestnaný od	01.08.2011		Zamestnaný do	01.08.2017			
Číslo prac. zmluvy	78/8		Číslo dokladu	2042			
Dátum vyhotovenia	04.08.2017		Dátum vyhotovenia	02.08.2017			
Kategória	učiteľ		Podkategória	učiteľ jazykovej školy		Kariérový stupeň	samostatný
Absolvovanie jazykovej skúšky							
Absolvované kontinuálne vzdelanie							

Obrázok 23 - Zamestnanec / Pracovný pomer

## 7.6 Zamestnanec - Úväzok

Základné údaje	Doplňujúce údaje	Kontaktné údaje	Mzda	Pracovný pomer	Úväzok	Zverené veci	CR												
Prac. čas	40,00	Typ úväzku	plný	Úväzok	40,00	Naplnenosť	15,00												
Prac. čas ZAU	0,10	Prac. čas SAU	1,00																
Poradie	1	Popis	10																
Poznámka	0101																		
<table border="1"> <thead> <tr> <th></th> <th>Predmet</th> <th>Skratka</th> <th>Učebne</th> <th>Počet hodín</th> <th>Triedy (Skupiny)</th> </tr> </thead> <tbody> <tr> <td>1</td> <td>Matematika</td> <td>MAT</td> <td></td> <td>15,00</td> <td>9A, 8.A</td> </tr> </tbody> </table>									Predmet	Skratka	Učebne	Počet hodín	Triedy (Skupiny)	1	Matematika	MAT		15,00	9A, 8.A
	Predmet	Skratka	Učebne	Počet hodín	Triedy (Skupiny)														
1	Matematika	MAT		15,00	9A, 8.A														

Obrázok 24 - Zamestnanec / Úväzok

## 7.7 Zamestnanec - CR

Základné údaje	Doplňujúce údaje	Kontaktné údaje	Mzda	Pracovný pomer	Úväzok	Zverené veci	CR
EduId	930382908						
IKT Kompetencie	<input checked="" type="radio"/> pokročilé						
Druh prac. pomeru	<input checked="" type="radio"/> pracovný pomer na dobu určitú						
Status prac. pomeru	zastupovanie						
Status prac. pomeru od	<input checked="" type="radio"/> 03.08.2017						
Pedagogická prax v rokoch	<input checked="" type="radio"/> 10,0						
Dosiahnuté vzdel. ŠKOV	<input checked="" type="radio"/> pedagogika (III. stupeň)						
Kvalifikačné predpoklady	<input checked="" type="radio"/> C_SP_VS2_06						
Typ poberaného dôchodku	<input checked="" type="radio"/> starobný						
Cudzí jazyk 1	<input checked="" type="radio"/> juhoafrická holandština						
Cudzí jazyk 2							
Cudzí jazyk 3							
Cudzí jazyk 4							
Kariérová pozícia 1	<input checked="" type="radio"/> vedúci predmetovej komisie, vo, šo, mz						
Kariérová pozícia 2							
Kariérová pozícia 3							
Kariérová pozícia 4							
Dlhodobá neprítomnosť od	<input checked="" type="radio"/> 01.08.2016	do	<input checked="" type="radio"/> 16.08.2016	dôvod	<input checked="" type="radio"/> pobyt v ŠVZ alebo ZZ		
Žiadosť o EduId	<input checked="" type="radio"/>						
Spôsob využívania IKT	<input checked="" type="radio"/> sporadicky na vyučovaní						
ISCO	<input checked="" type="radio"/> učiteľ a vychovávateľ osôb so špeciálnymi výchovno-vzdelávacími potrebami						
KZAM	Učiteľ na základnej škole 1. stupňa						
Poverenie cirkvi	<input checked="" type="radio"/>						
Odborná prax v rokoch	<input checked="" type="radio"/> 10,0						
Typ zamestnanca	<input checked="" type="radio"/> Pedagogický						
Kvalifikovanosť pre vyučovanie predmetu	<input checked="" type="radio"/> ekológia, environmentalistika, fyzika						
Perc. pokles schopnosti vykonávať ZČ	21						
Úroveň ovládania cudzieho jazyka 1	<input checked="" type="radio"/> A2						
Úroveň ovládania cudzieho jazyka 2							
Úroveň ovládania cudzieho jazyka 3							
Úroveň ovládania cudzieho jazyka 4							

Obrázok 25 - Zamestnanec / CR



Pred odoslaním údajov do CR je možné prezrieť si pripravené výstupy.  
 Na záložke **Výstupy** kliknutím na ikonu - **Preddefinované výstupy**  
 V ľavej časti pracovného okna následne rozkliknúť položku **Centrálny register**.  
 Pod ňou sa rozbalia jednotlivé ikony výstupov.

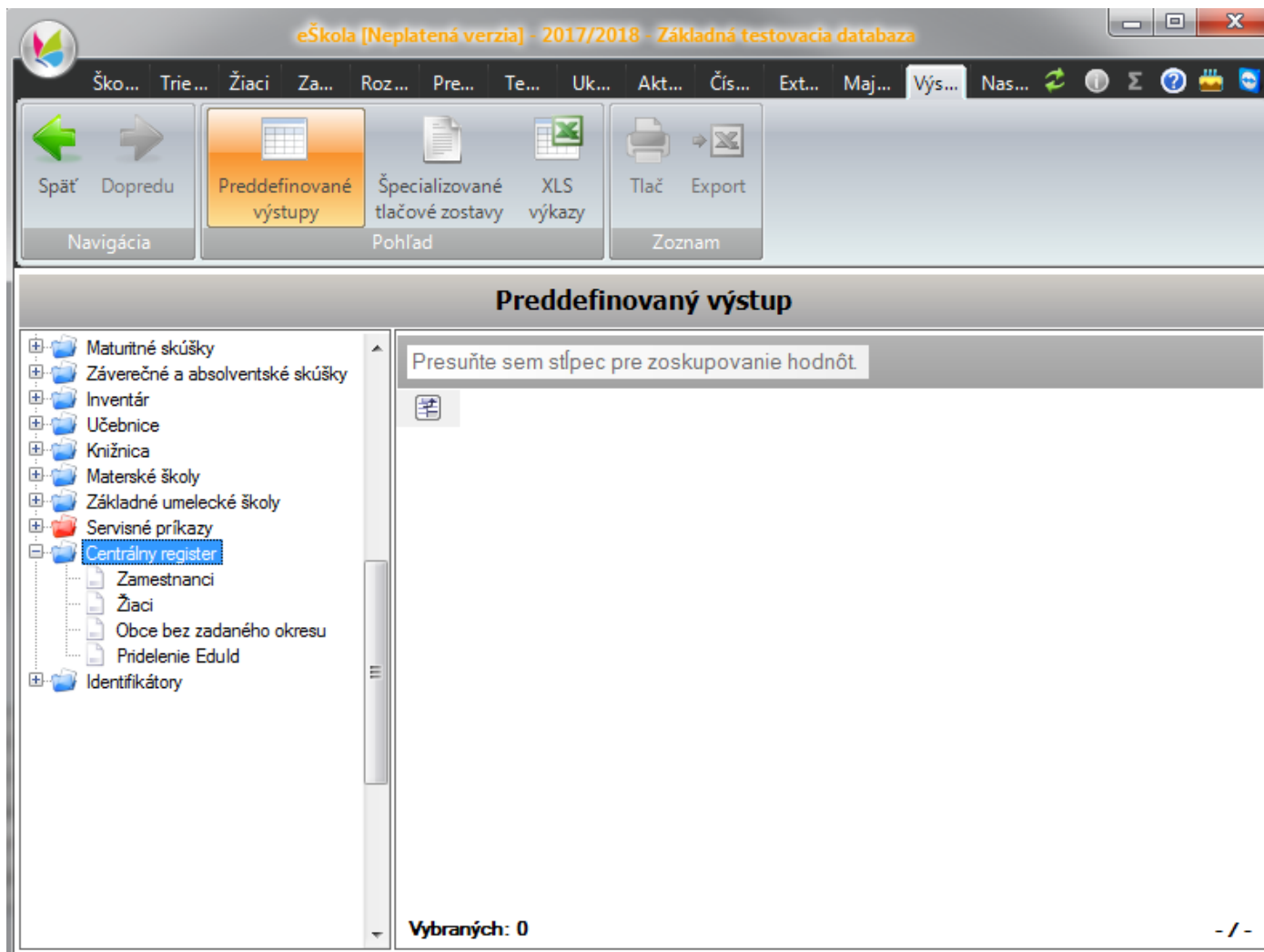

Obrázok 26 – Preddefinovaný výstup

Dôležité sú hlavne nasledovné výstupy:

### 8.1 Zamestnanci

	*Eduld	*Meno	*Priezvisko	Rodné priezvisko	*Dátum narodenia	*Rodné číslo
1	930382905	Marína	Jánošíková	Septembrová	22.06.1958	585622/1118
2	930382908	Emil	Utorok	Utorok	07.08.1985	850807/1110
3	930382850	Jonáš	Záborský	Učiteľský	04.11.1990	901104/0016

Obrázok 27 - Preddefinovaný výstup / Zamestnanci

## 8.2 Žiaci

Preddefinovaný výstup							
Presuňte sem stĺpec pre zoskupovanie hodnôt							
	* Eduld	* Meno	* Priezvisko	Rodné priezvisko	* Dátum narodenia	Rodné číslo	* Pohlav
1	930382907	Ignác	Cent	Zrodny	08.07.2009	090708/0010	muž
2	930382874	Jana	Janovova	aaa	07.08.1954	540404/854	žena
3	930382906	Miriama	Jánovská	Rodinová	04.04.2000	005404/0019	žena

Obrázok 28 - Preddefinovaný výstup / Žiaci

## 8.3 Pridelenie EDUID

Preddefinovaný výstup								
Presuňte sem stĺpec pre zoskupovanie hodnôt								
	Typ	Meno	Trieda	Eduld	Σ	Žiadosť o Eduld	Poslať ešte raz	Školský rok
1	Skola	-	-	910016965	-	-	-	2017 / 2018
2	Zamestnanec	Jánošiková Mariína	-	930382905	0	-	-	2017 / 2018
3	Zamestnanec	Utorok Emil	-	930382908	1	-	-	2017 / 2018
4	Zamestnanec	Záborský Jonáš	-	930382850	0	-	-	2017 / 2018
5	Žiak	Jánovská Miriama	3.B	930382906	1	0	0	2017 / 2018
6	Žiak	Cent Ignác	8.A	930382907	0	0	0	2017 / 2018
7	Žiak	Janovova Jana	9A	930382874	1	0	0	2017 / 2018

Obrázok 29 - Preddefinovaný výstup / Pridelenie EDUID

Pre zaslanie údajov je potrebné kliknutím na ikonu motýľa v ľavom hornom rohu rozbaľiť ponuku reportov a vybrať možnosť Centrálny register.

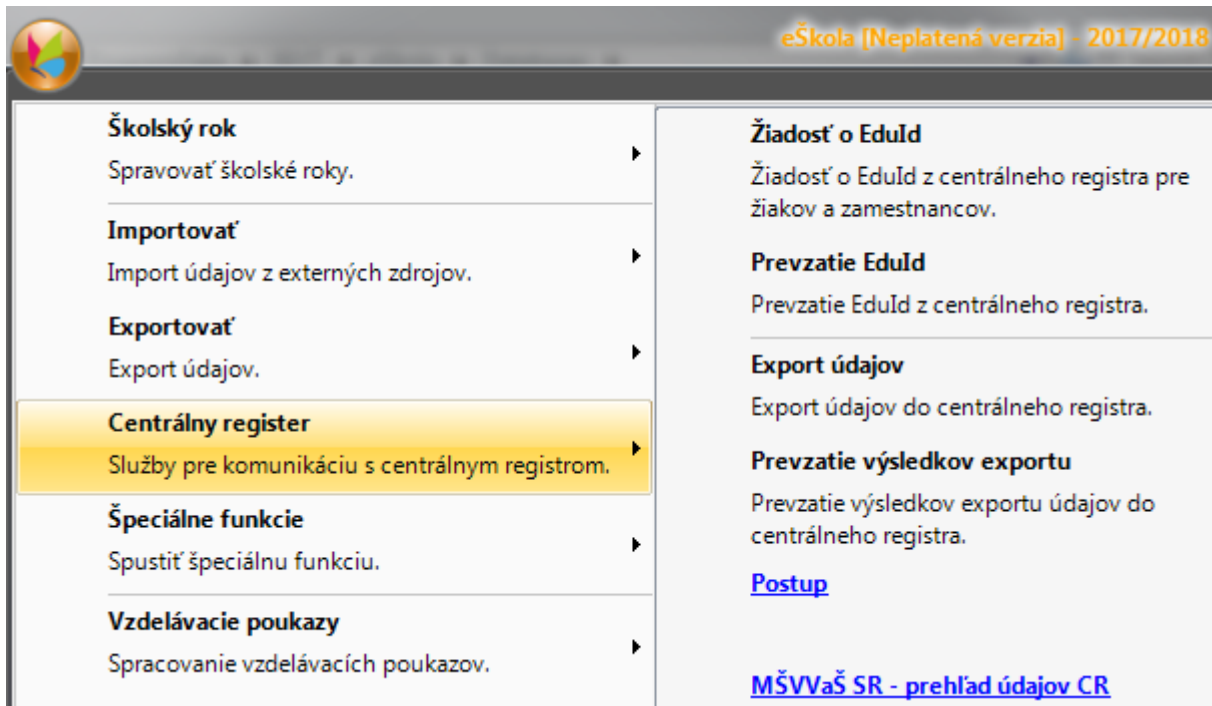

Obrázok 30 - Zaslanie do Centrálneho registra

V prípade, že vám pribudli žiaci alebo zamestnanci, je potrebné najskôr zvoliť možnosť **Žiadosť o EDUID**, následne **Prevzatie EDUID**.

Ak nebolo pridelenie EDUID v niektorých prípadoch úspešné, je nutné na základe informácií z **Prevzatia EDUID** upraviť údaje dotknutých osôb a zasiať novú **Žiadosť o EDUID**.

Až potom treba pristúpiť k **Exportu údajov** - k zaslaniu Aktualizačnej dávky.

V **Prevzatí výsledkov exportu** je v priaznivom prípade oznam, že dávka bola spracovaná. V nepriaznivom prípade je oznam o nesúlade v jednotlivých záznamoch.

Podrobný postup je v nápovede aplikácie eŠkola .

Nápovedu vyvoláte kliknutím na linku **Postup** priamo v ponuke reportov.

### 9.1 Žiadosť o EDUID

Po zvolení možnosti **Žiadosť o EDUID** kliknutím na zvýraznenú plochu tak, ako je na obrázku

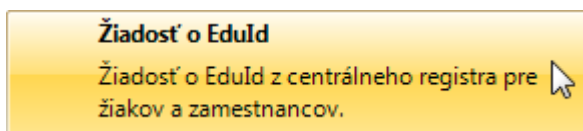

Obrázok 31 – Žiadosť o EDUID

Následne aplikácia vykoná kontrolu zasielaných údajov a v prípade neúplnosti alebo nekonzistencie údajov zobrazí chybové oznam.

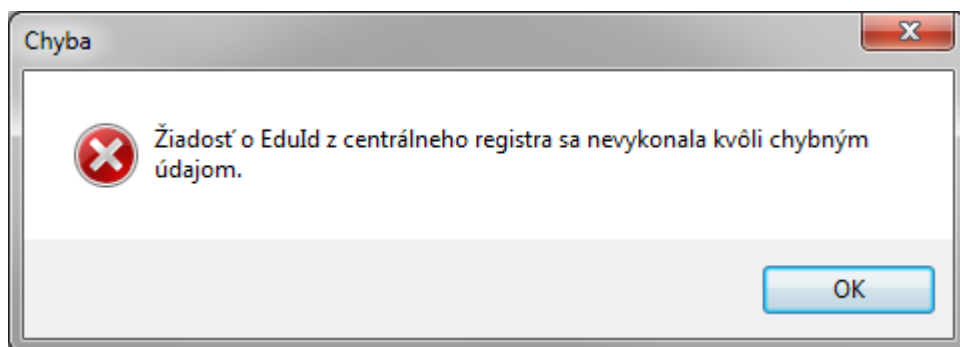

Obrázok 32 - Chybové hlásenie k Žiadosti o EDUID

Tlačidlom OK je možné vyvolať zobrazenie nekonzistencií.

Zvoľte **Podrobný** výpis. Zobrazí sa zoznam atribútov, ktoré treba opraviť

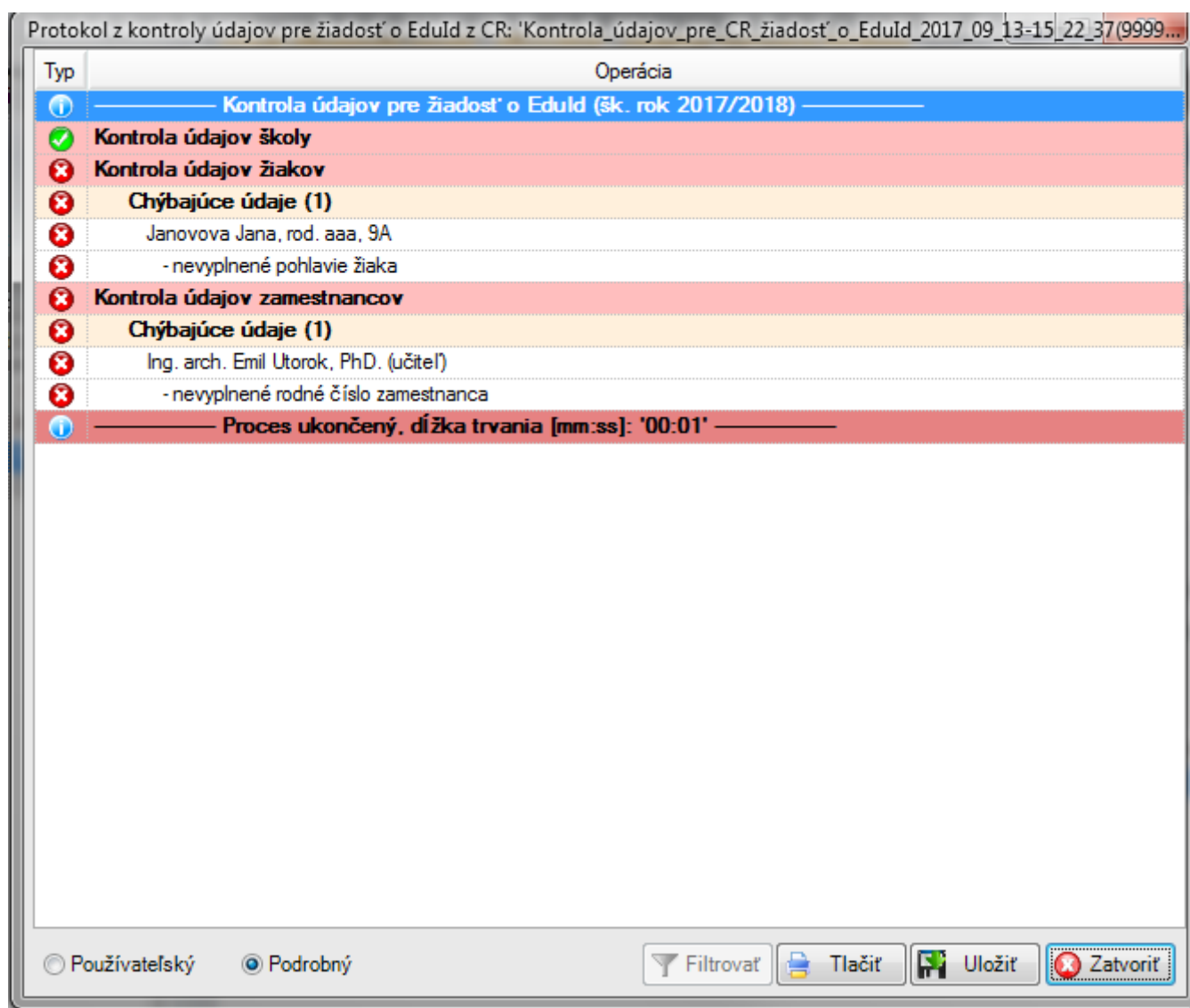

Obrázok 33 - Chybové hlásenie Žiadosti o EDUID - detail

## 9.2 Povinné údaje pre získanie EDUID – 1. časť

Vyznačenie povinných atribútov pre získanie EDUID žiaka na záložke **Základné údaje**

**Žiak** [Pomocník](#)

Meno  Jana Priezvisko  Janovova  
Rodné číslo  540404/854 Dátum narod.  07.08.1954 Vyradený zo spracov.   
Trieda  9A Čís. v tried. výkaze  11 Externý

Zákonní zástupco... Súťaže / Akcie Krúžky Katalógový list Školské VZ Externé školy CR  
Základné údaje Doplnujúce údaje Platby Známkový list Vysvedčenie IŽK Prijímacie skúšky Rozhodnutia

Rodné priezvisko  aaa Celé meno alt.  42424  
Miesto narodenia  Bardejov Štát narodenia  SR  
Národnosť  česká Štátna príslušnosť  Maďarsko  
Pohlavie  žena Trvalý pobyt v SR  Dĺžka vzdelávania v SR

Foto

Obrázok 34 - Povinné údaje pre získanie EDUID – 1. časť

## 9.3 Povinné údaje pre získanie EDUID - 2. časť

Vyznačenie povinných atribútov pre získanie EDUID žiaka na záložke **Doplnujúce údaje**

Zákonní zástupco... Súťaže / Akcie Krúžky Katalógový list Školské VZ Externé školy CR  
Základné údaje Doplnujúce údaje Platby Známkový list Vysvedčenie IŽK Prijímacie skúšky Rozhodnutia

Číslo OP  35 Číslo pasu  5 Titul pred  Ing. arch. Titul za  Ph.D.  
Zdravotná poisťovňa  Všeobecná zdravotná poisťovňa Číslo preukazu ZP   
Rodinný stav  slobodný(á) Počet detí  1  
 Adresa dochádzky do školy je odlišná

Adresa trvalého pobytu

Ulica  nezabudkova Číslo  10  
Obec  Bratislava PSČ  821 09  
Mest. č.  Ružinov  
Okres  Bratislava II  
Štát  Slovensko

Ulica  nezabudkova Číslo  10  
Obec  Bratislava PSČ  821 09  
Štát  Slovensko

Súrodenci

<input type="checkbox"/>	Priezvisko a meno	Trieda	Dátum narodenia	Rodné číslo
--------------------------	-------------------	--------	-----------------	-------------

Obrázok 35 - Povinné údaje pre získanie EDUID – 2. Časť

**Pole Ulica** sa nevypĺňa v obciach, kde nie sú zavedené.  
**Mestská časť** sa vypĺňa iba pre Bratislavu a Košice.

## 9.4 Prihlásenie pre komunikáciu s CR

V prípade korektne zadaných atribútov aplikácia zobrazí okno pre vstup do Centrálného registra, v ktorom je vyplnené EDUID vašej školy, ktoré ste zadali v sekcii Škola.

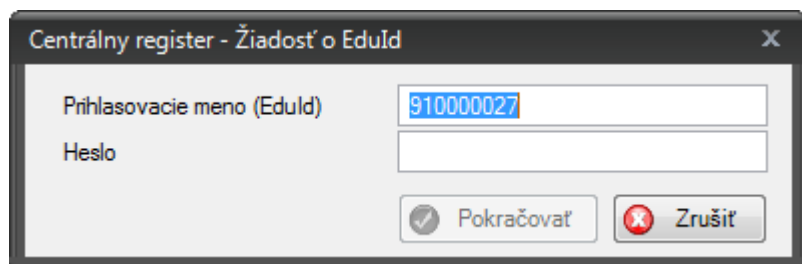

Obrázok 36 – Prihlásenie pre komunikáciu s CR

Do poľa **Heslo** zadajte heslo, ktoré vám bolo doručené.

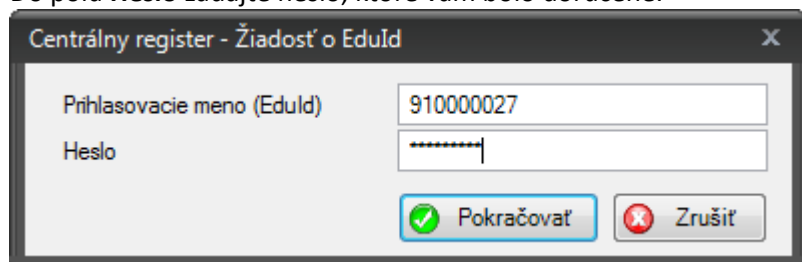

Obrázok 37 - Prihlásenie pre komunikáciu s CR – heslo

Po stlačení **Pokračovať** prebehne overenie prístupových práv. V nepriaznivom prípade sa zobrazí chybové hlásenie.

Po priaznivom overení aplikácia eškola zašle do CR žiadosť o EDUID novozadaných osôb vo vašom systéme.

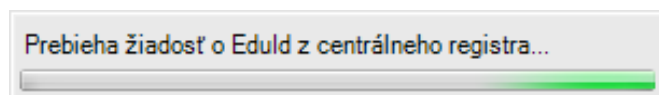

Obrázok 38 – Oznam o komunikácii s CR

Po úspešnom prijatí v CR sa zobrazí informačné okno

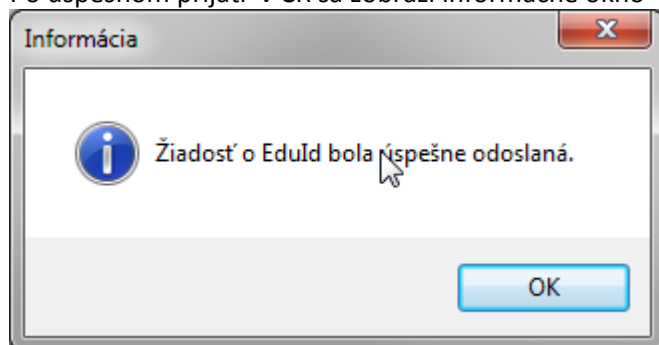

Obrázok 39 - Oznam o úspešnom odoslaní žiadosti o EDUID

## 9.5 Prevzatie EDUID

Spracovanie žiadosti a príprava odpovede z CR trvá nejaký čas a v prípade nahromadenia sa veľkého počtu zaslaných žiadostí je potrebné počkať na spracovanie.

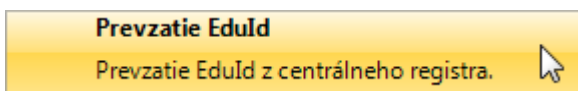

Obrázok 40 – Prevzatie EDUID

Kliknutím na druhú možnosť v zozname reportov - **Prevzatie EDUID** - aplikácia eškola získa informáciu o stave pridelenia EDUID k zaslaným osobám.

Tento jedinečný identifikátor je danej osobe pridelený v CR na celú dobu jej registrácie v CR. Nemení sa ani po zmene školy alebo pracoviska.

## 9.6 Export údajov do CR – Aktualizačná dávka

Po úspešnom získaní EDUID je potrebné zaslať aktualizáciu dávku – teda „školské“ údaje detí, žiakov, poslucháčov a zamestnancov.

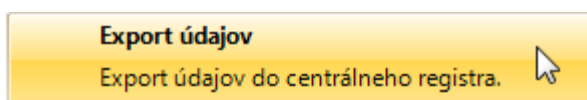

Obrázok 41 – Export údajov

Proces zasielania je rovnaký ako v prípade zasielania žiadosti o EDUID.

V nepriaznivom prípade sa zobrazí oznam o chybe.

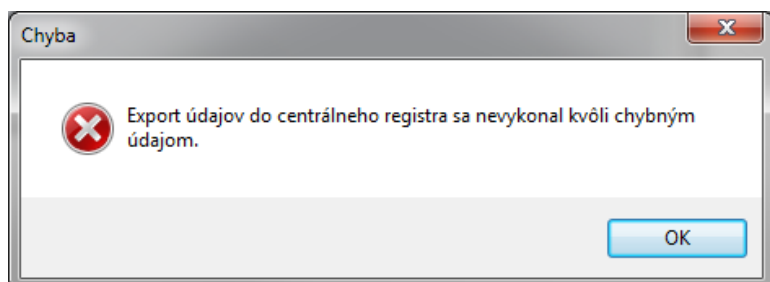

Obrázok 42 - Export údajov / Chybový oznam

Tlačidlo OK vyvolá protokol z kontroly so zoznamom chybových hlásení.

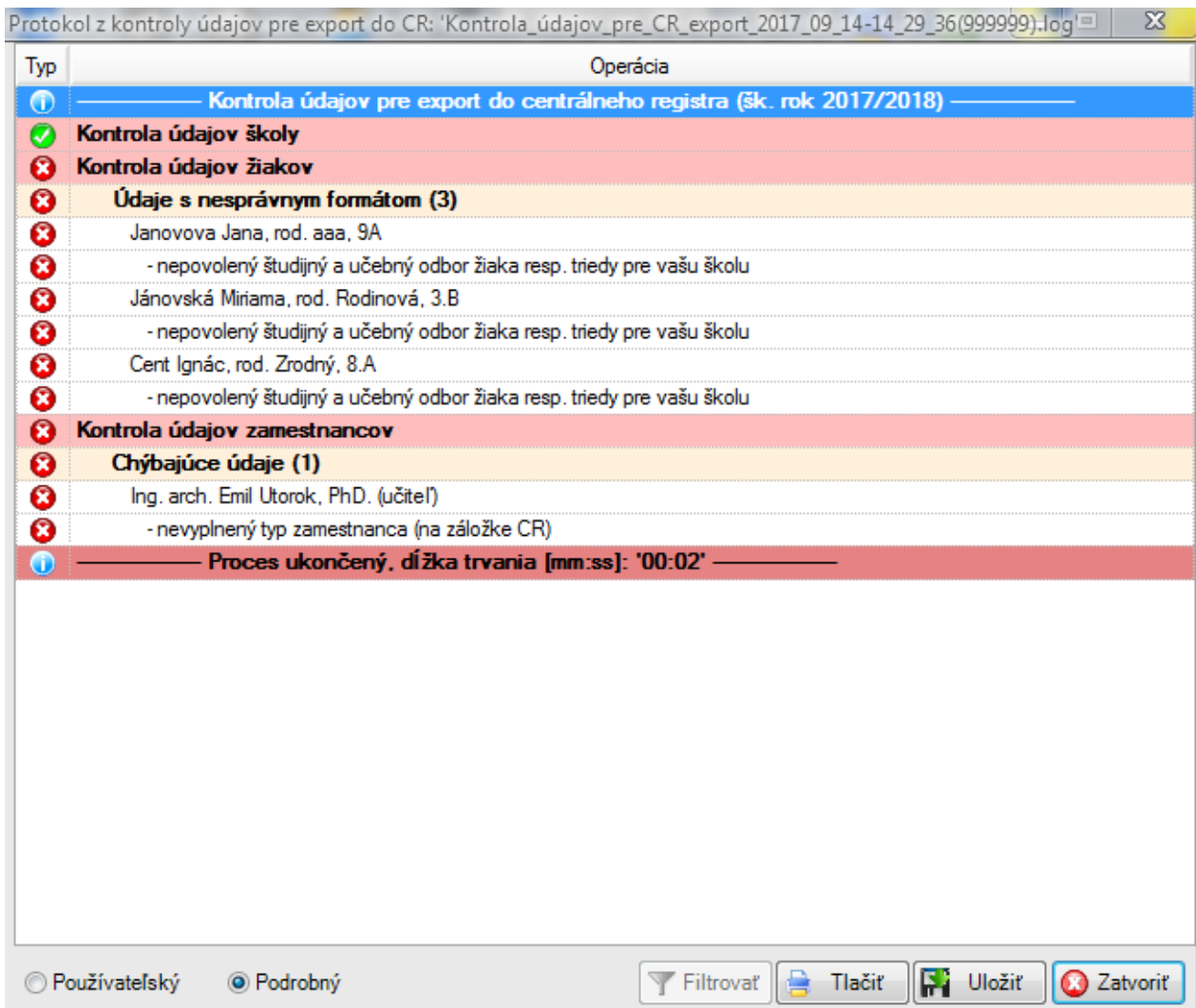

Obrázok 43 - Export údajov / Chybový oznam - detail

V priaznivom prípade informačné okno o úspešnom zaslaní údajov.

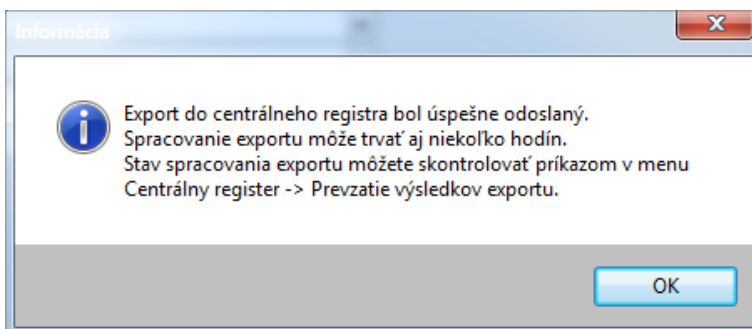

Obrázok 44

## 9.7 Prevzatie výsledkov exportu

Po spracovaní aktualizácie dávky je možné získať z CR spätnú väzbu o spracovaní zaslaného exportu zatlačením

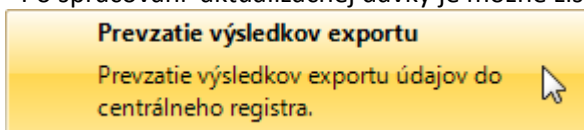

Obrázok 45



V prípade spracovania Exportu bez chýb sa zobrazí informácia

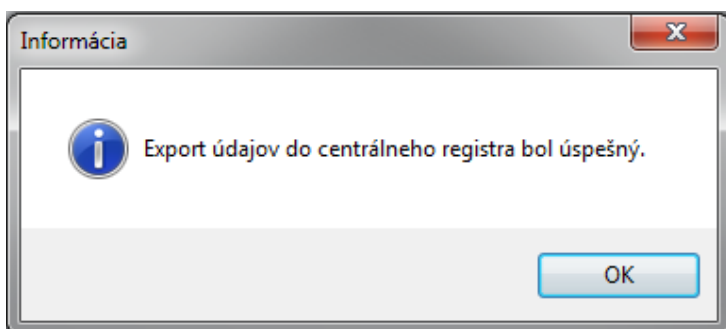

Obrázok 46

Ak spracovanie exportu prebehlo s chybami, zobrazí sa informačné okno s varovaním. Obsahuje detaily o nespracovaných údajoch.

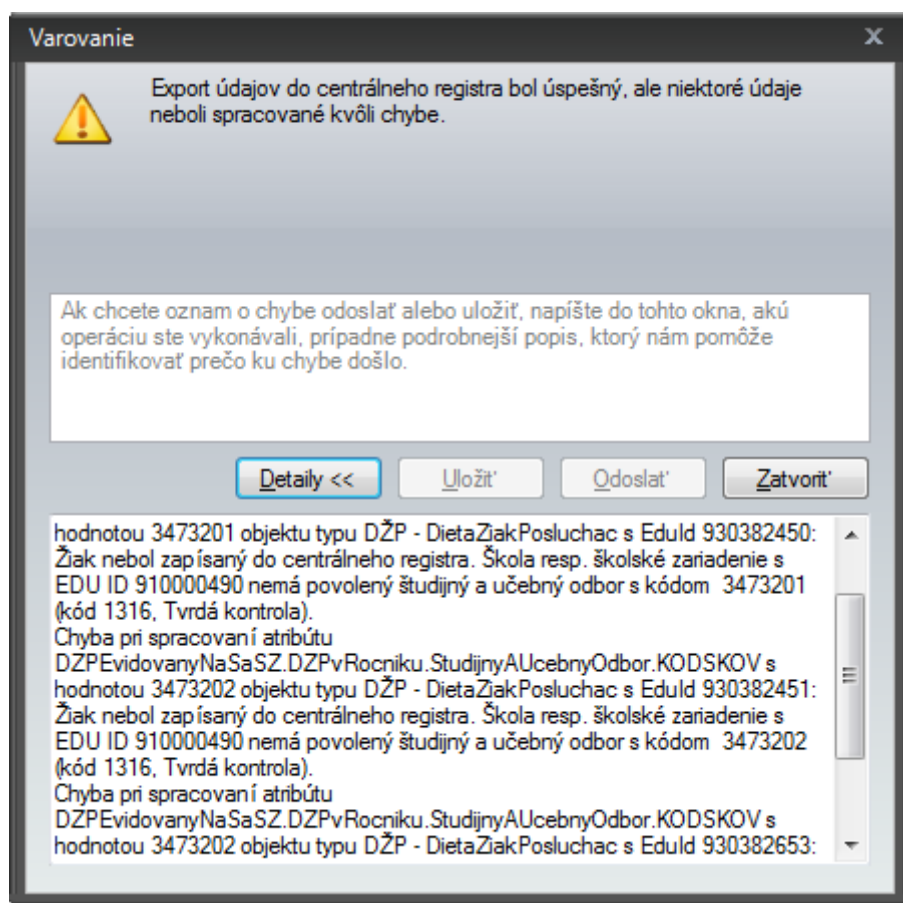

Obrázok 47

Po oprave a uložení opráv uvedených chýb je potrebné do CR znova zasiať **Export údajov**.

Ku každému zamestnancovi alebo DŽP, ktorý mal vyplnenú niektorú položku nesprávne alebo ju nemal vyplnenú sa vráti EDUID danej osoby a informácia, v ktorej položke je problém.

## 10 Zoznam atribútov s linkou na obrazovku v aplikácii eškola

### 10.1 Pre získanie EDUID

	Názov atribútu osoby	Typ atribútu	Kontrola	Linka na obrazovku
1	Meno	reťazec	Tvrdá	<a href="#">Povinné údaje pre získanie EDUID – 1. časť</a>
2	Priezvisko	reťazec	Tvrdá	<a href="#">Povinné údaje pre získanie EDUID – 1. časť</a>
3	Rodné číslo	reťazec	Tvrdá	<a href="#">Povinné údaje pre získanie EDUID – 1. časť</a>
4	Dátum narodenia	dátum	Tvrdá	<a href="#">Povinné údaje pre získanie EDUID – 1. časť</a>
5	Národnosť	číselník	Tvrdá	<a href="#">Povinné údaje pre získanie EDUID – 1. časť</a>
6	Štátna príslušnosť	číselník	Tvrdá	<a href="#">Povinné údaje pre získanie EDUID – 1. časť</a>
7	Pohlavie	číselník	Tvrdá	<a href="#">Povinné údaje pre získanie EDUID – 1. časť</a>
8	<b>Pobyt v ŠIS</b>		Tvrdá	
9	Krajina	číselník	Tvrdá	<a href="#">Povinné údaje pre získanie EDUID - 2. časť</a>
10	Okres	číselník	Tvrdá	<a href="#">Povinné údaje pre získanie EDUID - 2. časť</a>
11	Obec	číselník	Tvrdá	<a href="#">Povinné údaje pre získanie EDUID - 2. časť</a>
12	Súpisné / Orientačné číslo	reťazec	Tvrdá	<a href="#">Povinné údaje pre získanie EDUID - 2. časť</a>

### 10.2 Aktualizačná dávka DŽP

	Názov atribútu	Typ atribútu	Kontrola	Linka na obrazovku
1	EDUID	EDUID	Tvrdá	<a href="#">Pridelenie EDUID / CR</a>
2	Potreba ZAU	logická hodnota	Žiadna	<a href="#">Žiak - CR</a>
3	Zo sociálne znevýhodneného prostredia	logická hodnota	Žiadna	<a href="#">Žiak - Základné údaje</a>
4	Oslobodený od povinnosti dochádzať do školy	logická hodnota	Žiadna	<a href="#">Žiak - Základné údaje</a>
5	Nadanie	číselník	Žiadna	<a href="#">Žiak - CR</a>
6	Zdravotné znevýhodnenie	číselník	Žiadna	<a href="#">Žiak - Základné údaje</a>
7	V hmotnej núdzi	logická hodnota	Tvrdá	<a href="#">Žiak - Základné údaje</a>
8	Nárok na dopravu	logická hodnota	Tvrdá	<a href="#">Žiak - Základné údaje</a>
9	Pobyt v ŠIS		Žiadna	<a href="#">Žiak - Doplnujúce údaje</a>
10	Štruktúrované údaje adresy			<a href="#">Žiak - Doplnujúce údaje</a>
11	<b>DŽP nástup na ŠaSZ</b>		Tvrdá	
12	Odloženie PŠD	logická hodnota	Tvrdá	<a href="#">Rozhodnutia</a>
13	Nastúpený	logická hodnota	Tvrdá	<a href="#">Žiak - Základné údaje</a>
14	EDUID ŠaSZ	EDUID	Tvrdá	<a href="#">Atribúty školy</a>
15	Školský rok	číselník	Tvrdá	<a href="#">Nastavenie aktuálneho školského roka</a>
16	<b>DŽP evidovaný v ŠaSZ (Evidencia DŽP na ŠaSZ)</b>		Tvrdá	
17	EDUID ŠaSZ	EDUID	Tvrdá	<a href="#">Atribúty školy</a>
18	Číslo rozhodnutia o prijatí	reťazec	Žiadna	<a href="#">Žiak - Rozhodnutia</a>
19	Štúdium od	dátum	Tvrdá	<a href="#">Žiak - Základné údaje</a>
20	Štúdium do	dátum	Žiadna	<a href="#">Žiak - Základné údaje</a>
21	Dátum ukončenia povinnej školskej	dátum	Žiadna	Nie je možné zadať v aktuálnej verzii
22	Dátum ukončenia štúdia	dátum	Žiadna	<a href="#">Žiak - Základné údaje</a>
23	Dôvod dlhodobej neprítomnosti			<a href="#">Žiak - CR</a>
24	DŽP za minulý školský rok	logická hodnota	Žiadna	Posiela automaticky eškola
25	Dĺžka štúdia	číselník	Tvrdá	<a href="#">Atribúty študijného a učebného odboru</a>
26	Druh štúdia	číselník	Tvrdá	<a href="#">Žiak - CR</a>
27	Typ ukončenia štúdia	číselník	Žiadna	<a href="#">Žiak - CR</a>
28	Dátum od	dátum	Tvrdá	<a href="#">Žiak - CR</a>
29	Dátum do	dátum	Žiadna	<a href="#">Žiak - CR</a>
30	Dôvod prerušenia štúdia	číselník	Žiadna	<a href="#">Žiak - CR</a>
31	<b>DŽP v ročníku</b>		Žiadna	
32	<b>Študijný a učebný odbor</b>		Tvrdá	<a href="#">Žiak - Základné údaje</a>
33	ŠaUO - Kód ŠKOV	reťazec	Tvrdá	<a href="#">Žiak - Základné údaje</a>
34	Jazyk	číselník	Tvrdá	<a href="#">Trieda - Základné údaje</a>
35	Nad rámec výkonov určených vo VZN VÚC	logická hodnota	Žiadna	<a href="#">Trieda - Základné údaje</a>
36	Odbor nad rozsah potrieb trhu práce	logická hodnota	Žiadna	<a href="#">Atribúty študijného a učebného odboru</a>
37	Žiaduci odbor pre trh práce	logická hodnota	Žiadna	<a href="#">Atribúty študijného a učebného odboru</a>

38	Špeciálny vzdelávací program	číselník	Žiadna	Žiak - CR
39	Individuálne integrovaný	logická hodnota	Žiadna	Žiak - Základné údaje
40	Výber školného	logická hodnota	Žiadna	Žiak - CR
41	Číslo triedneho výkazu	celé číslo	Tvrdá	Žiak - Základné údaje
42	Vyučovanie v druhej zmene	logická hodnota	Žiadna	Žiak - CR
43	Vyučovanie v spojenej triede	logická hodnota	Žiadna	Žiak - CR
44	Trieda	reťazec	Tvrdá	Žiak - Základné údaje
45	Starostlivosť ZAU	logická hodnota	Žiadna	Žiak - CR
46	Starostlivosť SAU	logická hodnota	Žiadna	Žiak - CR
47	Športová príprava na škole	logická hodnota	Žiadna	Žiak - CR
48	Duálne vzdelávanie	logická hodnota	Žiadna	Žiak - CR
49	Miesto praktického vyučovania	číselník	Žiadna	Žiak - CR
50	Typ triedy	číselník	Tvrdá	Trieda - Základné údaje
51	Forma organizácie výchovy a vzdelávania	číselník	Tvrdá	Žiak - CR
52	Vyučovanie vo väzbe	číselník	Žiadna	Žiak - CR
53	Ročník	číselník	Tvrdá	Žiak - Základné údaje
54	Školský rok	číselník	Tvrdá	Nastavenie aktuálneho školského roka
55	Predpoklad účasti na lyžiarskom výcviku	logická hodnota		Žiak - CR
56	Predpoklad účasti v škole v prírode	logická hodnota		Žiak - CR
57	Bez informácie o DŽP	logická hodnota		Žiak - CR
58	Navštevuje klub detí	logická hodnota		Žiak - CR
59	Typ dochádzky	číselník	Tvrdá	Žiak - CR
60	Druh športu	číselník		Žiak - CR
61	<b>Vyučovacie predmety</b>			
62	Poradie cudzieho jazyka	číslo		Nezadáva sa v súčasnom stave
63	Názov vyučovacieho predmetu	reťazec		Predmety – číselníkové hodnoty
64	Polrok	číselník		Posiela automaticky eškola
65	Vyučovací jazyk	číselník		Automaticky z triedy alebo školy
66	<b>Kontaktné údaje</b>		Žiadna	
67	Emailová adresa	reťazec	Žiadna	Žiak - Doplnujúce údaje
68	Telefón	reťazec	Žiadna	Žiak - Doplnujúce údaje
69	Mobil	reťazec	Žiadna	Žiak - Doplnujúce údaje
70	<b>Dochádzka DŽP</b>		Žiadna	
72	Neospravedlnené hodiny	celé číslo	Tvrdá	Žiak - CR
73	Mesiac	číselník	Tvrdá	Žiak - CR
74	<b>Národnosť</b>	číselník	Tvrdá	Žiak - Základné údaje
75	<b>Štátne príslušnosti</b>			
76	Štátna príslušnosť	číselník	Tvrdá	Žiak - Základné údaje

### 10.3 Aktualizačná dávka - zamestnanec

	Názov atribútu	Typ atribútu	Kontrola	Linka na obrazovku
1	EDUID FO	EDUID	Tvrdá	<a href="#">Zamestnanec - CR</a>
2	Pedagogická prax v rokoch	celé číslo	Tvrdá	<a href="#">Zamestnanec - CR</a>
3	Odborná prax v rokoch	celé číslo	Žiadna	<a href="#">Zamestnanec - CR</a>
4	<b>Zamestnanecký pomer</b>		Tvrdá	
5	Identifikátor (Číslo pracovnej zmluvy)	reťazec	Tvrdá	<a href="#">Zamestnanec - Pracovný pomer</a>
6	Dátum vzniku	dátum	Tvrdá	<a href="#">Zamestnanec - Pracovný pomer</a>
7	Dátum skončenia	dátum	Žiadna	<a href="#">Zamestnanec - Pracovný pomer</a>
8	Týždenný pracovný čas	desatinné	Tvrdá	<a href="#">Atribúty školy</a>
9	Týždenný pracovný úväzok pre ZAU	desatinné	Žiadna	<a href="#">Zamestnanec - Úväzok</a>
10	Týždenný pracovný úväzok pre SAU	desatinné	Žiadna	<a href="#">Zamestnanec - Úväzok</a>
11	Poverenie cirkvi alebo náboženskej	logická	Žiadna	<a href="#">Zamestnanec - CR</a>
12	Zdravotná poisťovňa	číselník	Žiadna	<a href="#">Zamestnanec - Doplňujúce údaje</a>
13	<b>Získaná jazyková spôsobilosť</b>		Žiadna	
14	Jazyk	číselník	Tvrdá	<a href="#">Zamestnanec - CR</a>
15	Úroveň ovládania jazyka	číselník	Tvrdá	<a href="#">Zamestnanec - CR</a>
16	<b>Dosiahnuté vzdelanie</b>		Žiadna	
17	Stupeň dosiahnutého vzdelania	číselník	Žiadna	<a href="#">Zamestnanec - Základné údaje</a>
18	ŠKOV	číselník	Tvrdá	<a href="#">Zamestnanec - CR</a>
19	Kvalifikačné predpoklady	číselník	Žiadna	<a href="#">Zamestnanec - CR</a>
20	<b>Získaná kvalifikovanosť pre vyučovanie</b>		Žiadna	
21	Kategória vyučovacieho predmetu	číselník	Tvrdá	Nezadáva sa v súčasnom stave
22	<b>Doplňujúce vzdelanie</b>		Žiadna	
23	Kontinuálne a doplňujúce vzdelávanie	číselník	Tvrdá	<a href="#">Zamestnanec - Základné údaje</a>
24	Stav vzdelávania	číselník	Tvrdá	<a href="#">Zamestnanec - Základné údaje</a>
25	Druh pracovného pomeru	číselník	Tvrdá	<a href="#">Zamestnanec - CR</a>
26	Platová trieda	číselník	Tvrdá	<a href="#">Zamestnanec - Mzda</a>
27	Pracovná trieda	číselník	Tvrdá	<a href="#">Zamestnanec - Mzda</a>
28	Kreditový príspevok	číselník	Tvrdá	<a href="#">Zamestnanec - Mzda</a>
29	Kariérový stupeň	číselník	Tvrdá	<a href="#">Zamestnanec - Pracovný pomer</a>
30	Typ poberaného dôchodku	číselník	Žiadna	<a href="#">Zamestnanec - CR</a>
31	Typ pracovného úväzku	číselník	Tvrdá	<a href="#">Zamestnanec - Úväzok</a>
32	ISCO	číselník	Žiadna	<a href="#">Zamestnanec - CR</a>
33	Kategória - podkategória	číselník	Žiadna	<a href="#">Zamestnanec - Pracovný pomer</a>
34	Typ zamestnanca	číselník	Tvrdá	<a href="#">Zamestnanec - CR</a>
35	Kariérová pozícia	číselník	Tvrdá	<a href="#">Zamestnanec - Základné údaje</a>
36	Status pracovného pomeru	číselník	Žiadna	<a href="#">Zamestnanec - CR</a>
37	<b>Zamestnávateľ</b>		Tvrdá	
38	Zamestnávateľ - ŠaSZ EDUID	EDUID ŠaSZ	Žiadna	Nastaví aplikácia
39	Zamestnávateľ - Zriaďovateľ EDUID	EDUID	Žiadna	Nastaví aplikácia
40	<b>História pôsobnosti zamestnanca</b>		Tvrdá	
41	ŠaSZ EDUID	EDUID ŠaSZ	Tvrdá	Nastaví aplikácia
42	Dátum od	dátum	Tvrdá	<a href="#">Zamestnanec - Pracovný pomer</a>
43	Dátum do	dátum	Žiadna	<a href="#">Zamestnanec - Pracovný pomer</a>
44	Pracovný úväzok	desatinné	Tvrdá	<a href="#">Zamestnanec - Úväzok</a>
45	Vyučovacia činnosť	desatinné	Tvrdá	<a href="#">Zamestnanec - Úväzok</a>
46	IKT Kompetencie	číselník	Žiadna	<a href="#">Zamestnanec - CR</a>
47	Spôsob využívania IKT	číselník	Žiadna	<a href="#">Zamestnanec - CR</a>
48	<b>Kontaktné údaje</b>		Žiadna	
49	Mailová adresa	reťazec	Žiadna	<a href="#">Zamestnanec - Kontaktné údaje</a>
50	Telefón	reťazec	Žiadna	<a href="#">Zamestnanec - Kontaktné údaje</a>
51	Mobil	reťazec	Žiadna	<a href="#">Zamestnanec - Kontaktné údaje</a>